

XXV CONGRESO NACIONAL Y II CONGRESO INTERNACIONAL DE LA SOCIEDAD ESPAÑOLA DE PEDIATRÍA SOCIAL

Ilustración: Julia Beamud

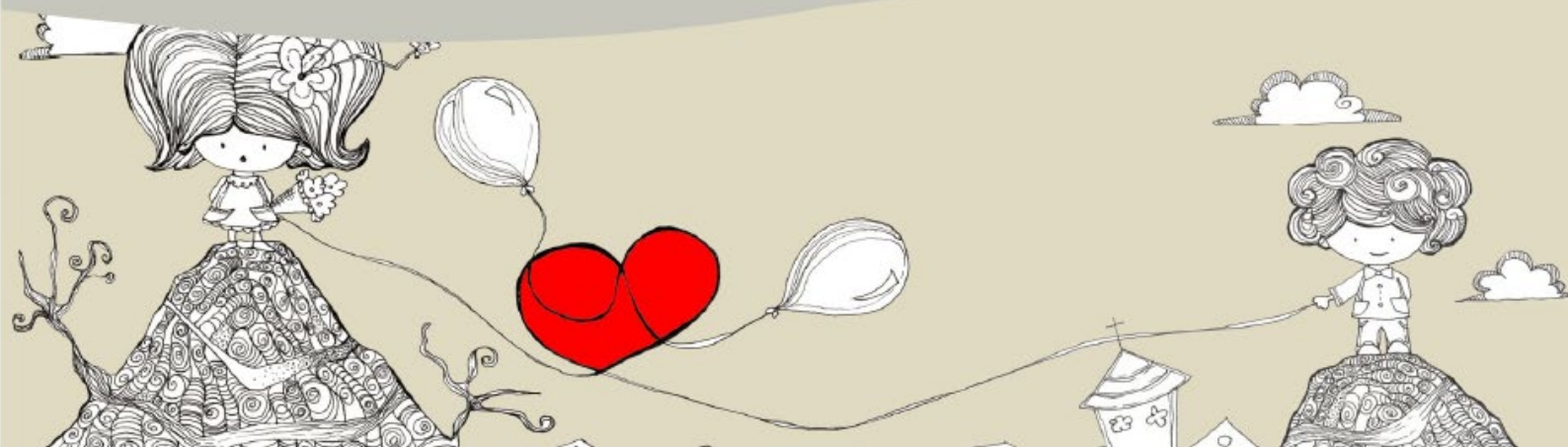

**“Por una Atención Integral de la Infancia
y Adolescencia”**

Albacete, 19 y 20 de noviembre de 2021

Campus de Albacete

Universidad de Castilla-La Mancha

PRESENTACIÓN DEL CONGRESO

Los determinantes sociales que influyen en la salud afectan a grandes grupos de población menor de 18 años y tienen un grave impacto a corto y largo plazo.

La infancia tiene derecho a que la sociedad en su conjunto atienda a sus necesidades, le ofrezca la protección necesaria y le facilite los medios para recuperar los proyectos vitales perdidos, en gran medida, por los problemas de su entorno. Esta realidad implica la necesidad de cambiar el modelo asistencial de atención al niño, niña y adolescente, centrado en la enfermedad y los factores individuales, y reorientarlo hacia la consideración de la infancia en su entorno contemplando la atención integral a sus necesidades globales.

La única forma eficaz de reducir los problemas complejos que padecen es el abordaje integral, interdisciplinar y en red entre los y las profesionales de los distintos ámbitos de intervención, que requiere el compromiso colectivo de la comunidad.

La Ley Orgánica de protección de la infancia frente a la violencia nos convoca a participar en defensa de los derechos de la infancia y exige especialmente el compromiso de las instituciones y de los y las profesionales.

Este congreso que se va a celebrar en Albacete los días 19 y 20 de noviembre de 2021, se plantea como una oportunidad de compartir un espacio de reflexión para profesionales de distintos ámbitos y servicios (pediatría, medicina, psicología, trabajo social, educación, judicial...) en torno al papel que tenemos en la promoción de los derechos, en la prevención de los problemas de mayor prevalencia y en la atención integral de las necesidades de la infancia para desarrollarse y para poder alcanzar proyectos de vida satisfactorios.

Congreso híbrido (*online*/presencial)

Solicitada acreditación por el Sistema Nacional de Salud

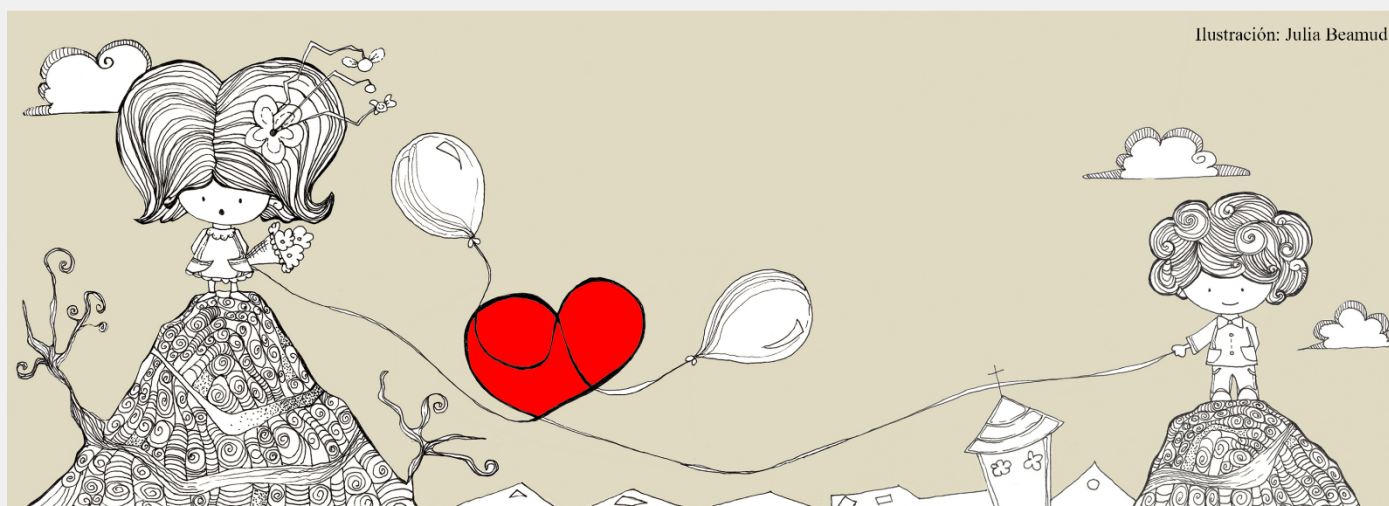

PROGRAMA

Viernes, 19 de noviembre

9:00 Inauguración y presentación

Autoridades

9:30 Conferencia inaugural. Experiencias adversas en la infancia

D. Antonio Gancedo Baranda.

Pediatra. Consulta de Pediatría Social. Hospital Fundación de Alcorcón. Madrid.

Moderadora: Dña. Raquel Páez González

Pediatra de Atención Primaria. Comité Organizador del XXV Congreso SEPS.

10:30 Pausa

11:00 Mesa redonda. Desafíos actuales de la Pediatría Social

Apego desorganizado

Dña. M.ª Verónica Jimeno Jiménez

Doctora en Psicología. Centro de Investigación en Criminología de la UCLM.

El pediatra ante los determinantes sociales de la salud

Dña. Carmen Martínez González

Pediatra de Atención Primaria. Profesora asociada de la UCM. Comité de Bioética. Hospital General Universitario Gregorio Marañón. Madrid.

Trabajo en red

Dña. M.ª Francisca Campayo Toledo

Trabajadora social. Servicio de Infancia y Familia. Delegación Provincial de Bienestar Social. JCCM. Equipo Tramas de Albacete.

Moderador: D. Juan Gil Arrones

Pediatra social. Sociedad Española de Pediatría Social.

13:00 Acción común en salud. Experiencia comunitaria con jóvenes

Grupo de Trabajo de Acción Común. SESCAM

Intervención con adolescentes en el ámbito educativo para la prevención de Infecciones de Transmisión Sexual (ITS)

D. Jesús León Hernández.

MIR-Medicina Preventiva. Hospital Universitario de Ciudad Real. Ciudad Real.

Acciones comunitarias en Salud Mental con jóvenes

Dña. Miriana Squillaci

Psicóloga. Presidenta de la Asociación Mille Cunti.

Moderadora: Teresa Rodríguez Cano.

Especialista en Psiquiatría. Profesora asociada. Universidad de Castilla-La Mancha. Coordinadora Regional de Salud Mental. SESCAM.

13:45 Pausa

15:30 Mesa redonda. Acoso escolar. Bullying y ciberbullying. Hacia dónde vamos

Dña. Julia López López

Profesora de Educación Secundaria. Equipo de Atención Educativa. Centro Regional de Menores y Jóvenes Albaidel. Albacete.

Dña. María Salmerón Ruiz

Pediatra. Unidad de Adolescentes. Hospital Materno-Infantil La Paz. Madrid.

Dña. Inmaculada Méndez Mateo

Psicóloga experta en Psicología Evolutiva e Intervención Social. Departamento de Psicología Evolutiva y de la Educación. Universidad de Murcia. Murcia.

Moderador: D. Jesús García Pérez

Pediatra social. Presidente del Instituto Madrileño de Pediatría (IMPe).

17:30 Pausa

18:00 Mesa redonda. Efectos de la COVID en los distintos contextos mundiales

Dña. Bárbara Rubio Gribble

Pediatra social. Hospital Universitario de Getafe. Madrid. Secretaria general. International Society for Social Pediatrics and Child Health (ISSOP).

Dña. Dodi Meyer

ISSOP. Pediatra comunitaria. Universidad de Columbia. Nueva York. EE. UU.

D. Ernesto Durán.

Pediatra. Coordinador del Comité de Pediatra Social de ALAPE. Colombia.

Dña. Esther Tobarra Sánchez

Pediatra especialista en Community Pediatrics. Royal Glamorgan Hospital. Gales. Gran Bretaña.

Moderadora: Dña. Isabel Soria Sánchez.

Psicóloga. Recurso de Acogida para mujeres víctimas de violencia de género y sus hijos e hijas. Hellín. Albacete.

Sábado, 20 de noviembre

9:30 Mesa redonda. Conflictos interparentales e influencia en los hijos e hijas

D. Xavier Allué Martínez.

Pediatra social. Doctor en Antropología. Profesor asociado. Universitat Oberta de Catalunya.

Dña. Mercedes García Motos

Psicóloga. Centro de Servicios Sociales. Ayuntamiento de Cieza.

Dña. Donelia Roldán Martínez

Licenciada en Derecho. Ponente LOPIVI. Senadora por Albacete.

Moderadora: Dña. Paloma San Román Villalón

Doctora en Psiquiatría por la Universidad de Murcia. Especialista en Psiquiatría Infantojuvenil.

12:00 Pausa

12:30 “La voz de los niños y niñas”. Presentación del vídeo y la encuesta escolar sobre condicionantes sociales. Colegio Dr. Fleming. Albacete

Canción versionada por los niños y niñas: We are the world, we are the children. Colegio Cedés, Albacete

Dña. Concepción Bleda Tejero

Directora del CEIP Dr. Fleming. Albacete.

Dña. Ana Calleja Molina

Profesora Técnica de Servicios a la Comunidad. CEIP Dr. Fleming. Albacete.

Moderadora: Dña. Marta Martínez González

Neuropediatra. Servicio de Pediatría. Complejo Hospitalario Universitario de Albacete. Albacete.

13:50 Clausura del congreso

Autoridades

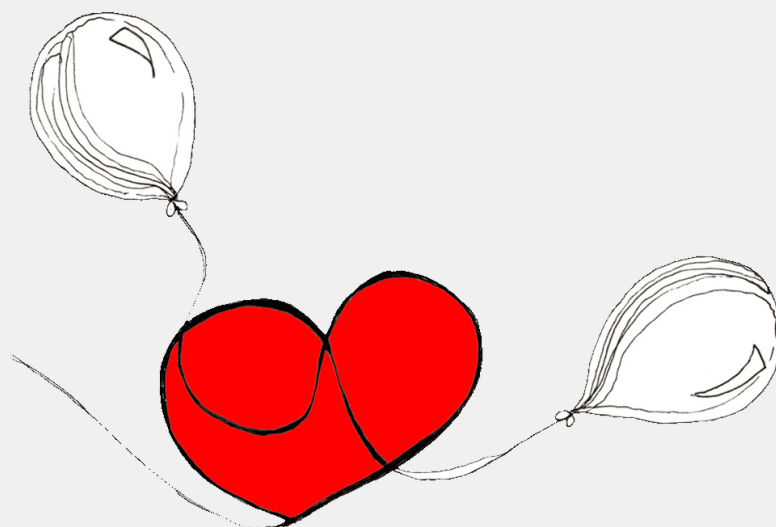

Centro de Investigación
en **Criminología**
Universidad de Castilla-La Mancha

